アパート

マスターズジュン　202号室

●管理番号 ： C247202
●情報更新日 ： 2025/09/09

所在地	野々市市高橋町20-26
間取り	1K（洋8、Ｋ2.4、サンルーム1、浴室、トイレ）
面積	21.39㎡
築年月	2001年3月

インターネット（光）無料で利用可能！
独立洗面台、サンルーム、追焚き給湯、ＴＶインターホン付の物件です☆
家賃のみ２ヶ月無料のキャンペーン中です！

家　賃	3.8 万円
管理・共益費	3,000円
駐車料	3,000円（有）
町費	300円
水道代	-
敷金	-
礼金	-

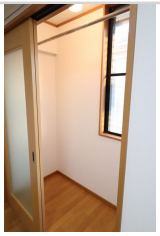

サンルーム

交通	北鉄バス　工業大学前　徒歩4分			現況	空室	入居可能日	即入居可能
小／中学校	菅原小学校／布水中学校			その他費用	鍵料金１４，３００円（税込）		
建物構造	木造(W)	階／階建	2階	設備	インターネット対応、インターネット無料、独立洗面台、温水暖房洗浄便座、バス・トイレ別、エアコン、サンルーム、テレビ付ドアホン、室内洗濯機置場、追い焚き給湯		
開口向き	南						
取引態様	仲介	仲介手数料	1.1ヶ月（税込）				
契約区分	普通借家	契約期間	2年間	条件	保証委託契約必須　仲介手数料：借主１００％		
更新費用	1.1万円	保証人	不要	備考	2階以上の物件|最上階の物件|バス・トイレ別|エアコン|インターネット無料|TVドアホン|室内洗濯機置場|フローリング｜追焚き機能付き 家賃２ヶ月無料のキャンペーンをご利用の場合は１年未満での解約、契約解除は支払いを免除された家賃２ヶ月分をお支払いいただきます。 １年超２未満での解約は支払いを免除された家賃１ヶ月をお支払いいただきます。		
保証会社	必須：オリコフォレントインシュア　初回：月額賃料等の50%（共益費・駐車場も含む）※最低保証委託料は20,000円となります。月々：月額賃料等の1%（共益費・駐車料等も含む）						
保険	20,000円（～/2年）						

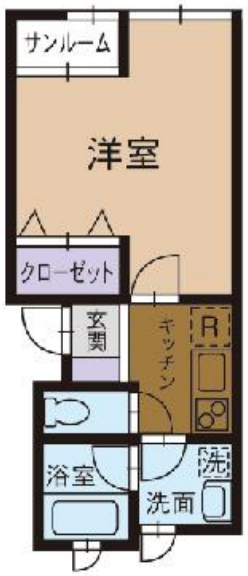

賃貸でも売買でも金沢のお部屋探しなら
KINUKAWA REAL ESTATE 絹川不動産
宅地建物取引業　石川県知事(9)第2301号
賃貸住宅管理業　国土交通大臣(1)第001551号
〒921-8161　石川県金沢市有松２丁目３番11号
営業時間／ 9:00 ～ 17:30
定休日／年中無休（夏季休業、年末年始のぞく）
お問い合わせ
076-242-1588