テナント

# 横田　貸店舗

●管理番号 ： F117001
●情報更新日 ： 2025/12/02

| | |
|---|---|
| 所在地 | 石川県金沢市石引４丁目１－６ |
| 間取り | 1R |
| 面積 | 23.12㎡ |
| 築年月 | 1995年11月 |

大通りに面した、金沢医療センター目の前の物件です。

| | | | |
|---|---|---|---|
| 家　賃 | 6 万円 | | |
| 管理・共益費 | | | |
| 駐車料 | （無） | | |
| 町費 | （実費） | 水道代 | - |
| 敷金 | 3.0ヶ月 | 礼金 | 1.0ヶ月 |

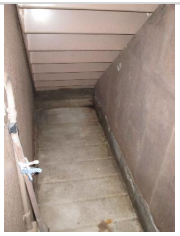

| | | | | | | | |
|---|---|---|---|---|---|---|---|
| 交通 | 北鉄バス　出羽町　徒歩1分 | | | 現況 | 空室 | 入居可能日 | 即入居可能 |
| 小／中学校 | | | | その他費用 | | | |
| 建物構造 | 鉄骨(S) | 階／階建 | 1階 | 設備 | | | |
| 開口向き | 北東 | | | | | | |
| 取引態様 | 仲介 | 仲介手数料 | 1.1ヶ月（税込） | | | | |
| 契約区分 | 普通借家 | 契約期間 | 2年間 | 条件 | 保証委託契約必須 | | |
| 更新費用 | 2.2万円 | 保証人 | 必要 | 備考 | 現状でお貸しします。内装、設備は借主様にて維持、管理をお願い致します。 | | |
| 保証会社 | 必須：日本セーフティー<br>初回保証料：月額合計の１００％<br>継続保証料：毎年１万円（倉庫は５千円） | | | | | | |
| 保険 | （別途加入要） | | | | | | |

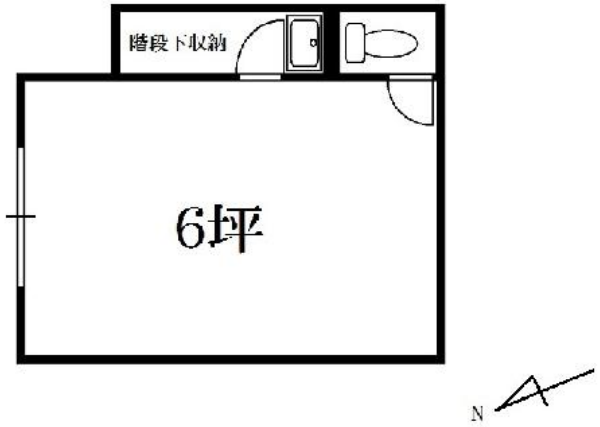



賃貸でも売買でも金沢のお部屋探しなら
KINUKAWA REAL ESTATE 絹川不動産
宅地建物取引業　石川県知事(9)第2301号
賃貸住宅管理業　国土交通大臣(1)第001551号
〒921-8161　石川県金沢市有松２丁目３番11号
営業時間／ 9:00 ～ 17:30
定休日／年中無休（夏季休業、年末年始のぞく）
お問い合わせ
076-242-1588