マンション

ベルハイツ　205号室

●管理番号 ： A129205
●情報更新日 ： 2025/04/26

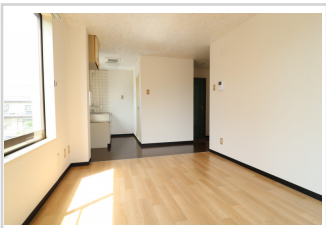

所在地　石川県野々市市本町4丁目15-25

間取り　1R（洋13.3帖）

面積　22.02㎡　　築年月　1987年5月

敷金・礼金なし、家賃１ヶ月無料で初期費用の少ない物件です！
バス便良好、イオンタウンやドラッグストア近くで生活便良好です。

家　賃	2.15 万円		
管理・共益費	1,500円		
駐車料	4,000円（有）		
町費	300円	水道代	-
敷金	-	礼金	-

交通	北鉄バス　南野々市　徒歩2分			現況	空室	入居可能日	即入居可能
小／中学校	野々市小学校／布水中学校			その他費用	鍵料金１．４３万円（税込）		
建物構造	鉄骨(S)	階／階建	2階／3階建て	設備	インターネット対応、エアコン、バルコニー、テレビ付ドアホン		
開口向き	南						
取引態様	仲介	仲介手数料	-				
契約区分	普通借家	契約期間	２年間	条件	保証委託契約必須。仲介手数料：借主１００％		
更新費用	1.1万円（税込）	保証人	不要	備考	エアコン｜バルコニー｜LED居室照明｜TVインターホン 家賃１ヶ月無料のキャンペーンをご利用の場合は１年以上の契約が必要です。 １年未満での解約、契約解除の場合には支払いを免除された家賃１ヶ月分をお支払いいただきます。		
保証会社	必須：オリコフォレントインシュア　初回：20,000円。 月々：月額賃料等の1%（共益費・駐車料等も含む）						
保険	20,000円（～２年）						

賃貸でも売買でも金沢のお部屋探しなら
KINUKAWA REAL ESTATE 絹川不動産
宅地建物取引業　石川県知事(9)第2301号
賃貸住宅管理業　国土交通大臣(1)第001551号
〒921-8161　石川県金沢市有松２丁目３番11号
営業時間／ 9:00 ～ 17:30
定休日／年中無休（夏季休業、年末年始のぞく）
お問い合わせ
076-242-1588